

# Les Cross des Pachottes

## Programme des Courses

| Distance | Catégorie        | Parcours        | Horaires |
|----------|------------------|-----------------|----------|
| 7500     | EsH+SéH+VéH      | 5 boucles 1500m | 09.30    |
| 4500     | JuF+EsF+SéF+VéF  | 3 boucles 1500m | 10.25    |
| 4500     | CaH+JuH          | 3 boucles 1500m | 10.45    |
| 3000     | MiH+MiF+CaF      | 2 boucles 1500m | 11.15    |
| 1500     | PoH+ PoF+BeH+BeF | 1 boucle 1500m  | 11.30    |
| 700      | EaH+EaF          | 1 boucle 700m   | 11.45    |

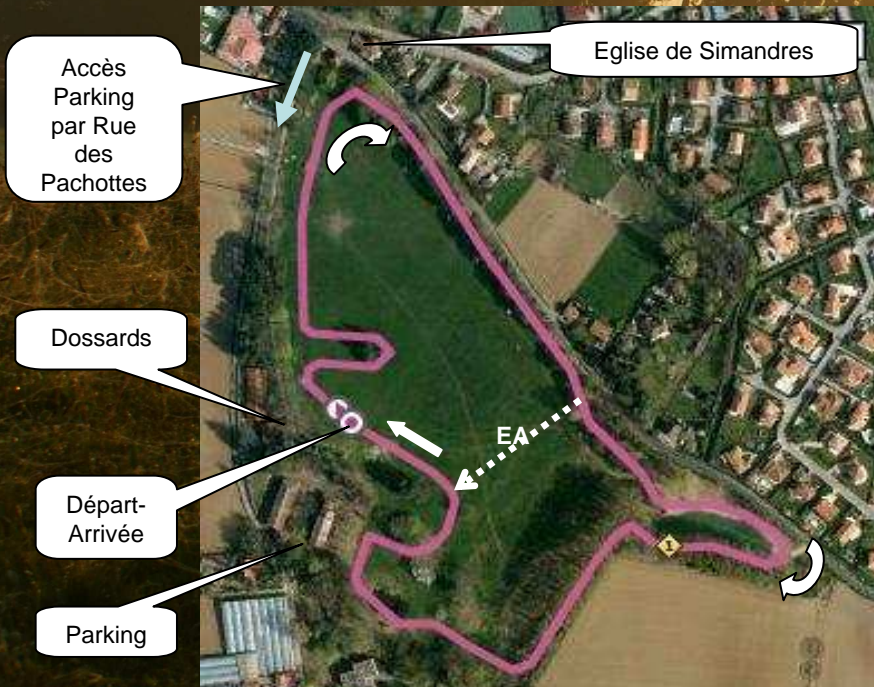

La présentation d'un certificat médical de non contre-indication à l'athlétisme ou course à pied en compétition de moins d'un an est obligatoire.

Règlement et renseignements sur [www.lesfouleesdelinverse.com](http://www.lesfouleesdelinverse.com)

Dimanche 14 Octobre 2012  
à partir de 9h30 au Parc des Pachottes  
69360 Simandres

Bulletin d'inscription à renvoyer avant le 11 Octobre 2012 à  
Les Foulées De L'Inverse 5 Le Chatenay 69360 Simandres.

Nom : \_\_\_\_\_

Prénom : \_\_\_\_\_

Sexe : H / F(\*)      Année de naissance : \_\_\_\_\_

Adresse : \_\_\_\_\_

Code postal : \_\_\_\_\_ Ville : \_\_\_\_\_

Email : \_\_\_\_\_ @ \_\_\_\_\_

Club : \_\_\_\_\_

Autorisation parentale pour les mineurs :

Mr Mme(\*) \_\_\_\_\_ autorise mon enfant à participer  
au Cross des Pachottes.

Date : \_\_\_\_ / \_\_\_\_ / \_\_\_\_      Signature : \_\_\_\_\_

(\*) Rayer les mentions inutiles.

Participation aux frais : 5€ (+2€ le jour de la course). Chèque  
à libeller à l'ordre de « Les Foulées De L'Inverse ».

Les 2 courses enfants (700 et 1500m) sont gratuites.